

A REVISTA VEJA AINDA NÃO TEVE ESSA EDIÇÃO...
MAS SEGUE A DICA TÁ!

Edição 2023

veja



RS 15,00
0 25 4 0
9 770 100 71 200 4
ISSN 0100 7122

ellen

O MANUAL

ESTÁGIO

TUDO QUE VOCÊ PRECISA SABER

2:

VAI SER TUDO LINDO

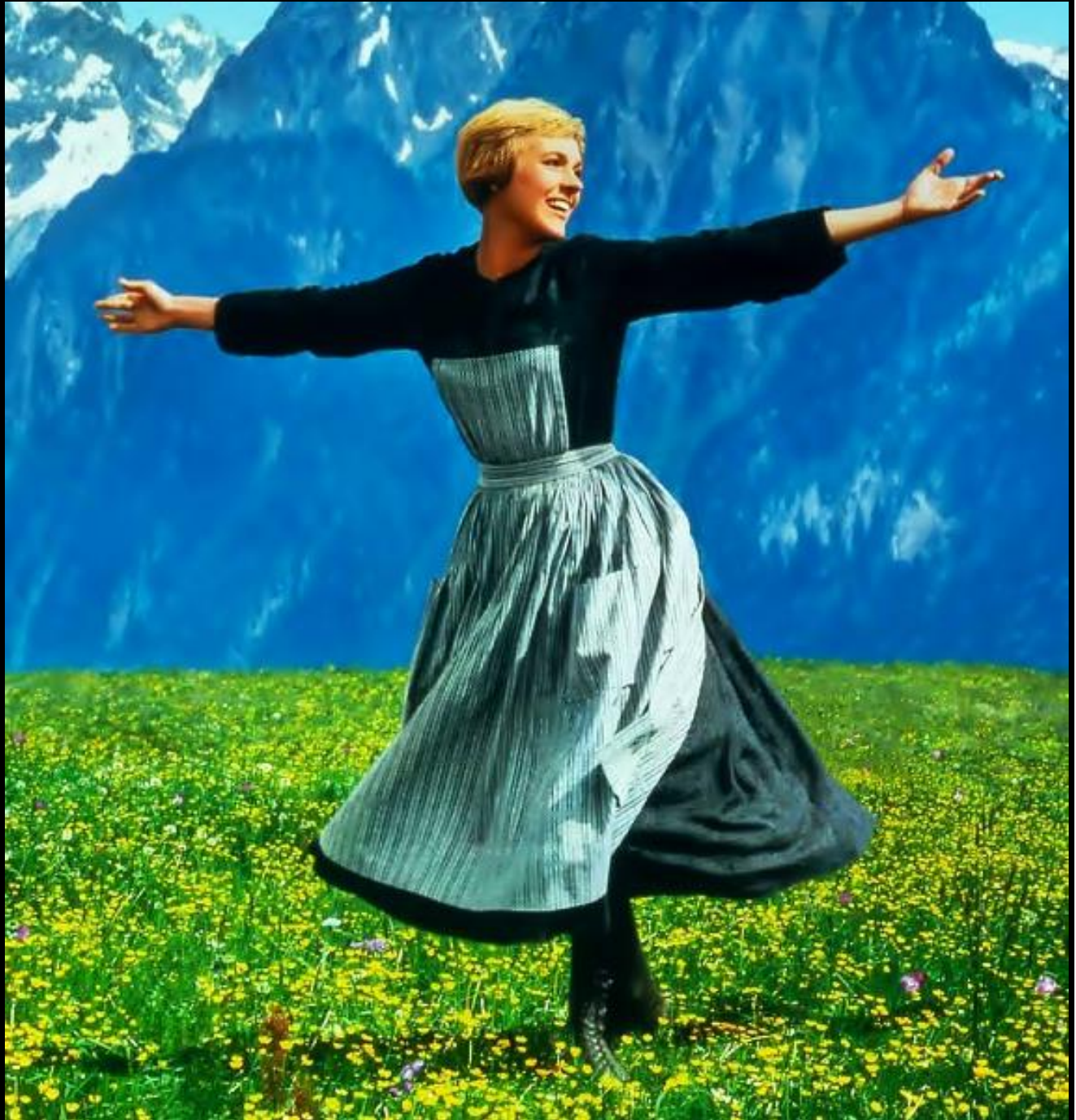

VOCÊ VAI AMAR

3:

**SÓ
QUE
NÃO**

4:

CHEGAR SEMPRE ANTES DA HORA

“Se você chegar atrasado mais uma vez, será demitido”

- Eu:



MANDAR MENSAGEM DIZENDO QUE VAI ATRASAR, É ATRASAR DO MESMO JEITO!



JALECO & PIJAMA VERMELHO E BORDADO



CASO NÃO TENHA BORDADO AINDA, a logo e o seu nome deve ser no peito esquerdo.

DOWNLOAD

O arquivo está no CorelDraw (Programa para bordar), ele não vai abrir no seu celular! As medidas da logo devem ser 9 cm.

6:

CRACHÁ



Deve ser impresso como cartão de crédito ou plastificado (GROSSO).
NÃO PODE ter cordãozinho, viu!

DOWNLOAD

UNHAS

Outras
meninas

Meninas
da saúde



No troncooooooooooooo... Essa da imagem
AINDA TÁ GRANDE!
PROIBIDO O USO DE ESMALTES COLORIDOS.

8:

NADA DE ADORNOS



<https://www.facebook.com/imperiosciliosoficial>

São considerados adornos: alianças, anéis, pulseiras, relógios de uso pessoal, colares, brincos, broches e piercings expostos.

CÍLIOS TAMBÉM VIU!

USE MAQUIAGEM

quando você chega em casa e
tira a maquiagem



Uso obrigatório apenas para não ficar com a
cara da BARBIE EM CASA...

A MAQUIAGEM DEVE SER DISCRETA!

Perfeito, para disfarçar também
aquela testa brilhando...

HOMEM TAMBÉM USA TÁ!
(BARBA FEITA E APARADA tb...)

10:

NADA DE BOLSAS

COMO IDENTIFICAR SE A BOLSA DA MULHER É CARA OU BARATA



Os hospitais não tem onde guardar e nem tem quem olhe...

FORA ISSO: Uma visita entra na sua casa com uma bolsa, e quando ela vai embora, vc percebe que algo sumiu. Quem Levou? Entende? Entendeu?!

MATERIAL DE BOLSO

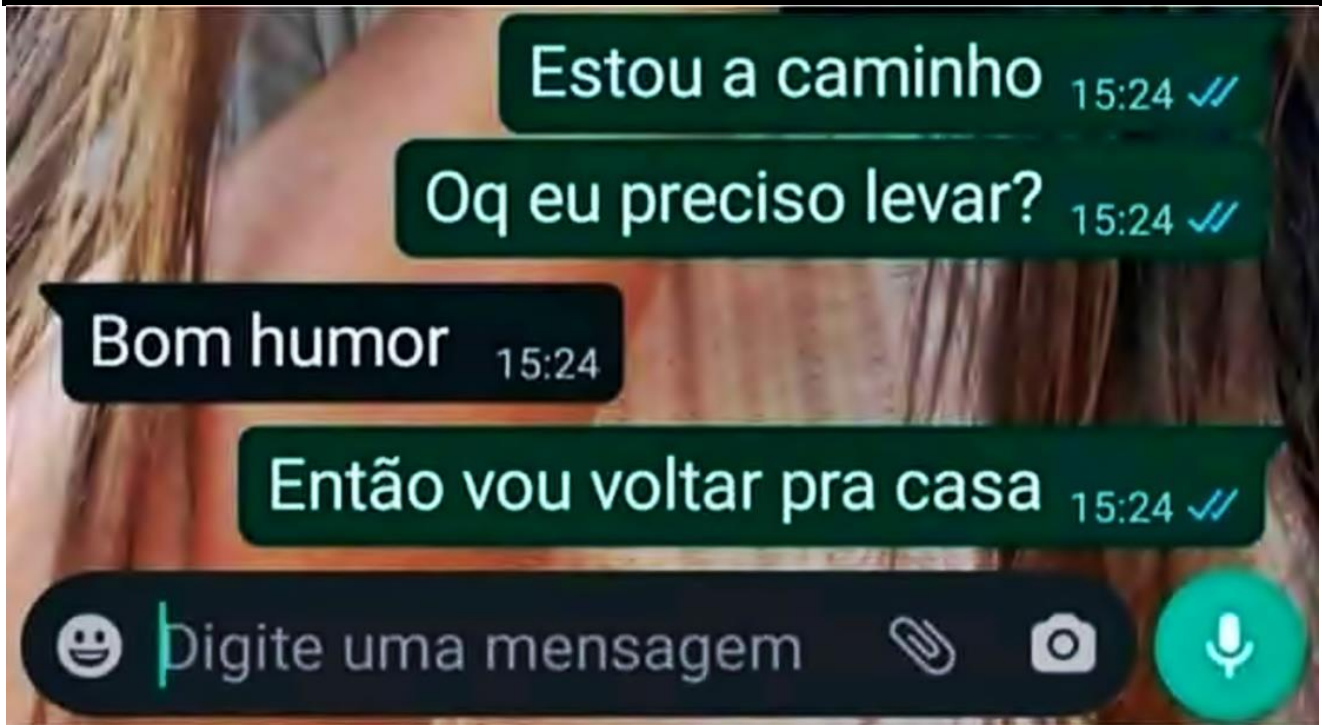

CADERNETA PARA ANOTAÇÕES E CANETA AZUL E PRETA

EXCLUSIVO PARA ENFERMAGEM

Termômetro digital

Oxímetro

Esfigno e Estetoscópio

Garrote

Óculos de proteção

O bom humor (com senso) e a vontade de aprender (e ajudar) é pra todo mundo.

12:

PROIBIDO CHICLETE



**Não é permitido mascar
chicletes e balas no
período do estágio**

PROIBIDO CELULAR

**VOCÊ SÓ FICA NESSE
CELULAR VAI SOCIALIZAR**



É SÓ PRA VER A HORA... – Essa resposta é recorde em demissões hoje em dia... NENHUM EMPREGADOR QUER Contratar alguém que fica contando as horas pra acabar o turno...

O uso de celular ligado NO SILENCIOSO somente será permitido em casos considerados especiais, desde que avaliados e acordados junto ao professor supervisor.

14:

REGRAS BÁSICAS

REGRAS DA CASA

SE SUJAR, LAVE
SE BAGUNÇAR, ARRUME
SE ABRIR, FECHÉ
SE MOLHAR, ENXUGUE
SE ESVAZIAR, ENCHA
SE ACENDER, APAGUE
SE USAR, GUARDE
SE ACABAR, REPONHA
SE PROMETER, CUMPRA
SE TIVER DÚVIDAS,
VOLTE AO PRIMEIRO ITEM

Use o
BANHEIRO
COMO SE TIVESSE
COMETIDO UM
Crime
NÃO
DEIXE VESTÍGIOS



16:

É FUNDAMENTAL

**NÃO CONSEGUIA
LAVAR AS MÃOS...**



**AGORA ESTÁ EXTINTO!
FICA A DICA!**

ifunny.co

**Antes de qualquer
procedimento...
LAVE AS MÃOS**

É PROIBIDO COMER

O senhor precisa ter uma
alimentação mais saudável



NO ESTÁGIO, NADA DE COMER –
Minha mãe, já me dizia, se tá com fome, vai pra casa
comer que é mais barato.

**FORA ISSO: Nem pense em consumir lanches e
refeições oferecidos aos funcionários da instituição;
NEM A ÁGUA DELES...**

(Tem Hospital que a equipe paga pela sua água)

18:

TUDO CUIDADO É POUCO

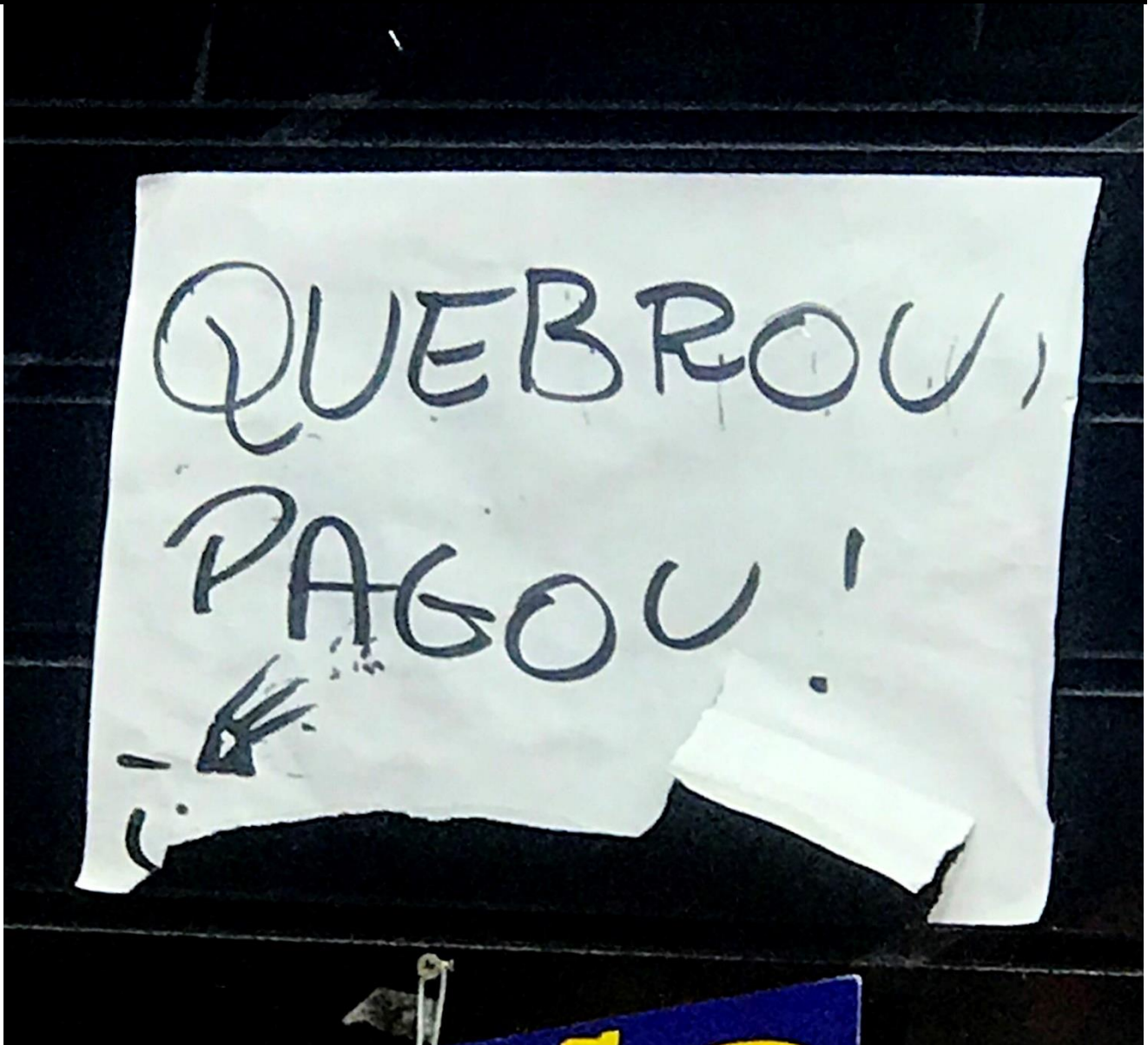

DEVE ZELAR PELO PATRIMÔNIO DO HOSPITAL, BEM COMO EVITAR GASTOS INDEVIDOS E DESNECESSÁRIOS.

§ 1º – O aluno deverá responsabilizar-se pelo equipamento que lhe for confiado;

§ 2º – O equipamento danificado pelo aluno deverá ser repostado ou indenizado pelo mesmo;

USE SEMPRE EPI

POR QUE EPI É TÃO IMPORTANTE?



SEMPRE

HUAC produz história em quadrinho sobre prevenção de acidentes com perfurocortantes

[DOWNLOAD](#)

20:

SENTE A PRESSÃO

Ai eu vou morrer



Era uma vez, num segundo de falta de atenção uma ABENÇOADA se contaminou com um injetável contaminado com HIV... teve que comunicar imediatamente ao supervisor, teve que ir pro Hospital São José... teve que fazer exames... teve que tomar coquetéis... teve que avisar ao marido e evitar relações... e só depois de um ano... que vai ter resultado...

O LIXO

O professor me levando até o descartex para mostrar a merda que eu fiz



ATENÇÃO ao desprezar material nos depósitos de lixo. Sempre fazer a diferença entre Lixo Comum e Lixo Biológico.

22:

NÃO VIRE A CHATA

"Não entendo porque ninguém gosta de mim"

Eu olhando pra todo mundo:



ifunny.co

Cuidado com a postura, o olhar, conversas paralelas e intimidade com os seus colegas, os pacientes e com os próprios funcionários.

Evite ficar de "DUPLINHA" ou mais alunos em "GRUPINHOS" – isso desperta mal estar.

PROIBIDO PASSEAR

EU AQUI ME MATANDO



**Não se ausentar do cenário de prática
sem a ciência e permissão do professor
e/ou FUNCIONÁRIO DO HOSPITAL**

24:

TENHA POSTURA

“você é menina, deveria sentar igual uma moça”



SENTE-SE DIREITO
FIQUE EM PÉ DIREITO
NÃO SE ESCORE NAS PAREDES

VOCÊ NÃO
ESTÁ EM CASA!

LETRA FEIA



UNIVERSA

O que a
sua letra
pode revelar
sobre você

CLIQUE AQUI E VEJA A REPORTAGEM

Não tem essa que minha letra sempre foi assim, você sempre pode melhorar, sem falar que agora

SUA LETRA VAI VIRAR DOCUMENTOS!

PRECISA MELHORAR

26:

NUNCA FALTE



teoremas triviais
@teoremastri



pq prof de matemática
nunca fica doente?



Haha



Comment



Share



You, Zenzo Saeki and 1,7K others



Everton Alves

Em todos os meus anos de estudo nenhum professor de matemática nunca faltou. Nem na escola nem na faculdade. Deve ter alguma coisa nessa matéria que fortalece o organismo porque não é possível. Uma vez roubaram o carro de um e mesmo assim ele chegou na hora e com psicológico bom pra dar aula. Deu aula normalmente. Outro foi atropelado e apareceu mancando. Falou que estava tudo bem. É surreal.

SEJA UM PROFESSOR DE MATEMÁTICA

SAIR MAIS CEDO

*Quando você olha para
o relógio no trabalho*



**NEM PENSE NISSO... SE OLHAR PRO
RELÓGIO É UM ERRO, IMAGINA PEDIR
PRA SAIR, OU SAIR MAIS CEDO!**

**Você tem o horário de entrar,
mas de sair... hiiiiiiiiiii 🤪 🤪 🤪.**

28:

VIU ALGO ERRADO



Irá encontrar profissionais de unhas postiças,
20 brincos numa orelha... **O QUE VOCÊ FAZ?**
FICA NA SUA! NÃO FALA NADA...

Irá encontrar profissionais sem ética ou
realizando procedimentos que você
considera errado... **O QUE VOCÊ FAZ?**
Não fala nada no HOSPITAL, MAS DEVE
procurar o seu preceptor e a coordenação
do EFIVEST e comentar o que viu.



sou acadêmico

@souacademic0

Ache o Estagiário



30:

VOCÊ OBEDECE



A diferença do estagiário pro escravo é que o estagiário ainda tem que estudar.



 @iPiadas
www.iPiadas.com.br



Jamais contrariar AS ORDENS do Preceptor e dos FUNCIONÁRIOS DO HOSPITAL. O que eles mandarem fazer, VOCÊ FAZ E DIZ AMÉM!!!

Se achar algo fora do comum, depois procure a coordenação do seu curso...

VOZ DE HOSPITAL



10% dos conflitos são causados pela diferença de opinião. Os outros 90% são devido ao tom de voz errado.



**Aprenda falar baixinho,
com aquela voz calma e de paz.**

USAR AS PALAVRAS POR FAVOR, MUITO OBRIGADO(A), FAZ UM BEM ENORME, VIU...

32:

JAMAIS BRIGAR

UMA VIDA BASEADA EM:



PARECE ÓBVIO E O BÁSICO, né...

**Mas basta uma discussãozinha dessa,
entre alunos ou com funcionários do Hospital,
para que o **ESTÁGIO SEJA
CANCELADO NA HORA!****



Eu ensinei todo meu trabalho
para o estagiário

engenheiro sincero



Muito bom!



E foi assim que perdi meu
emprego pra ele

ifunny.co

34:

REZE E REZE



Pode ser que encontre por aí profissionais não receptivos, que não queiram te ensinar nada... com medo de perder o emprego dele... **ENTÃO... boa sorte! –**

PAI NOSSO QUE ESTAIS NO CÉU...

FAÇA O CERTO



Você pode encontrar profissionais que zombem de você por fazer o certo, ou digam, *não precisa usar crachá... ou pode ir embora mais cedo...* - Não escute... **FAÇA O CERTO!** – Lembre-se que os outros setores **PODEM DENUNCIAR SEUS ERROS...**

36:

ESTUDE ANTES

Quando você morre mas se lembra que não tem tempo pra estar morto porque tem que estudar



**SE PREPARE ANTES DE ESTAGIAR...
ESTUDE E REVEJA O QUE É MAIS IMPORTANTE
NAQUELE SETOR EM QUE VAI ATUAR...**

DICA: Pergunte aos seus colegas QUE JÁ ESTAGIARAM LÁ, o que mais se faz... como foi...

Já vá sabendo o que pode encarar...

SE NÃO SOUBER

Cara do estagiário quando eu já expliquei 10x



É IMPRESCINDÍVEL pedir auxílio em caso de dúvida.
Não realize nenhuma atividade sem embasamento científica e
segurança técnica - INSEGURO.

Peça ajuda aos seus docentes, supervisores, preceptores e à equipe
multiprofissional.

NÃO ESQUEÇA, NÃO FAÇA ISSO NA FRENTE DO SEU PACIENTE!

38:

A CULPA SERÁ SUA



É PROIBIDO realizar quaisquer atividades sem a autorização do supervisor de campo;

Se você ver algo que possa ajudar e, que queira fazer, pergunte se pode fazer...

**EM HIPÓTESE NENHUMA,
FAÇA SEM AUTORIZAÇÃO.**

SE VC FALA DE LÁ...



Não fale de problemas do HOSPITAL ou do EFIVEST na frente dos pacientes ou funcionários.

Não esquecer que QUALQUER PROBLEMA NO HOSPITAL VC DEVE COMUNICAR AO EFIVEST

40:

NÃO PERGUNTE...



Nunca pergunte a uma mulher sua idade



A um homem o seu salário



Nem a um estudante suas notas

Sei que a curiosidade treme aqui pra saber quanto você poderia estar ganhando...

MAS NÃO PERGUNTE O SALÁRIO DE UM HOMEM NEM DE UMA MULHER...

SIGILO SEMPRE



NÃO CONFIE EM PESSOAS QUE TE REVELAM O SEGREDO DE OUTRAS.

É OBRIGATÓRIO manter sigilo das informações confidenciais ou privadas dos PACIENTES, DO HOSPITAL, etc;

A referida disseminação inapropriada de informações poderá acarretar na responsabilização civil, criminal e administrativa;

justiça!!!

42:

VALE PRA VOCÊ TAMBÉM!

[globo.com](#) | [g1](#) | [ge](#) | [gshow](#) | [globoplay](#)

MENU

G1

BEM ESTAR

28/09/2015 09h59 - Atualizado em 28/09/2015 11h43

Conselho proíbe médicos de postar 'selfie' com pacientes na internet

Novo pacote de medidas impõe limites para autopromoção na medicina. Uso de rede social para divulgar serviços também fica vetado.

Do G1, em São Paulo

 FACEBOOK



NINGUÉM RI



diarionordeste 
1.9M seguidores

Ver perfil

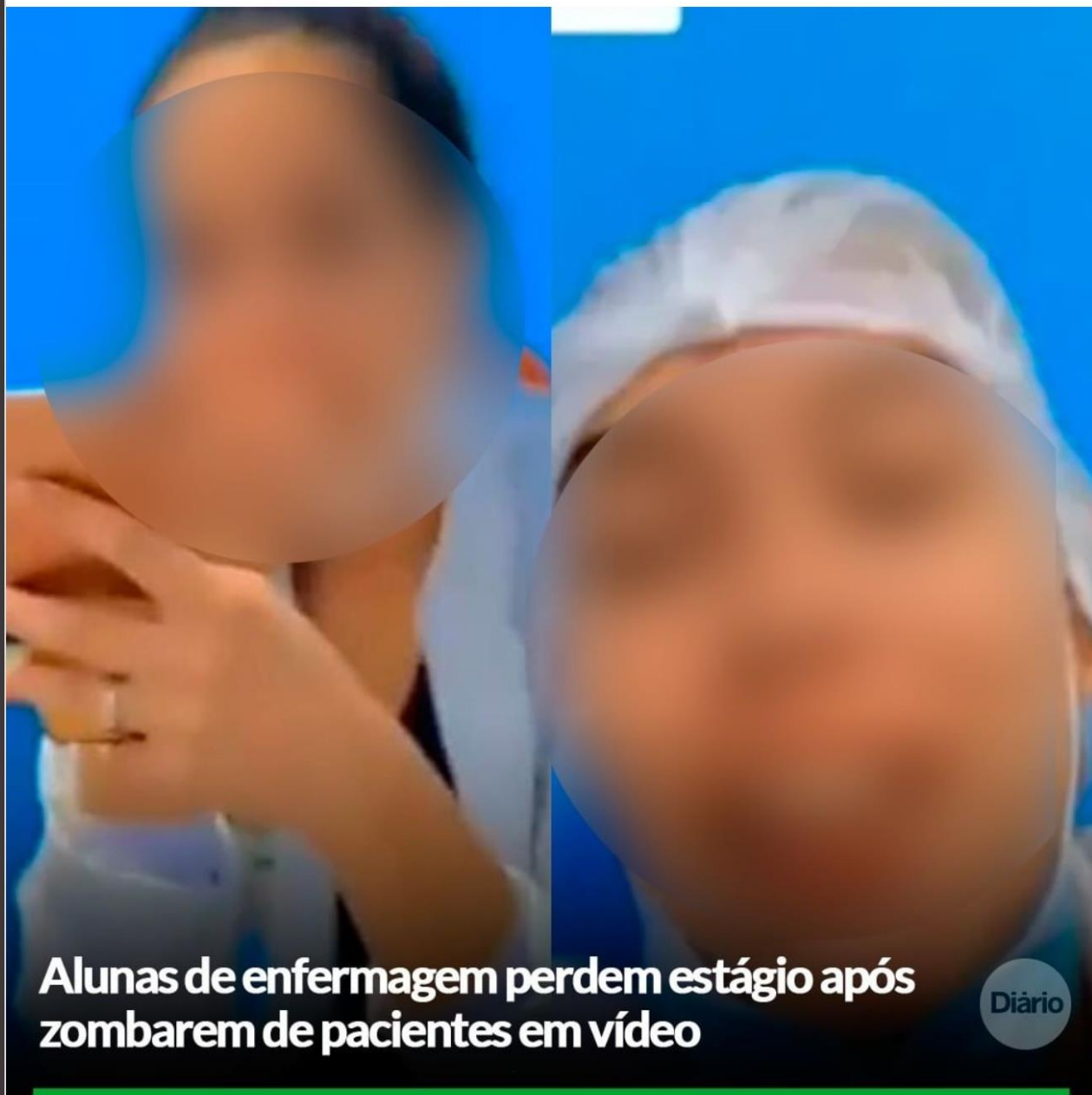

Alunas de enfermagem perdem estágio após zombarem de pacientes em vídeo

Diário

É PROIBIDA a publicação em Mídias Sociais e Redes Sociais de imagens e informações referentes aos usuários, estagiários, residentes, trabalhadores, serviços, instituição, bem como, a divulgação de comentários e imagens de caráter discriminatórios, sensacionalistas ou pejorativos acerca dos mesmos;

44:

LGBTQIA+



USE SEMPRE O NOME SOCIAL

Não sabe com que pronome tratar alguém? Pergunte! “Com que pronome trato você?”. Mantenha, ainda, a sua atenção na maneira como a pessoa se refere a ela mesma. Ela fala no masculino? Então, devo tratá-la no masculino. Ela fala dela mesma no feminino? Logo, devo tratá-la no feminino.

Material elaborado pelo
Conselho Federal de Farmácia

DOWNLOAD

Material elaborado pelo
Governo do Estado do Ceará

DOWNLOAD

PESSOAS C/DEFICIÊNCIA

ATENDIMENTO



Sempre falar devagar e olhando para o paciente.

VEJA MAIS DICAS NA APOSTILA ELABORADA
PELO GOVERNO DO CEARÁ. (Clique na Xuxa)

46:

NUNCA ESQUEÇA

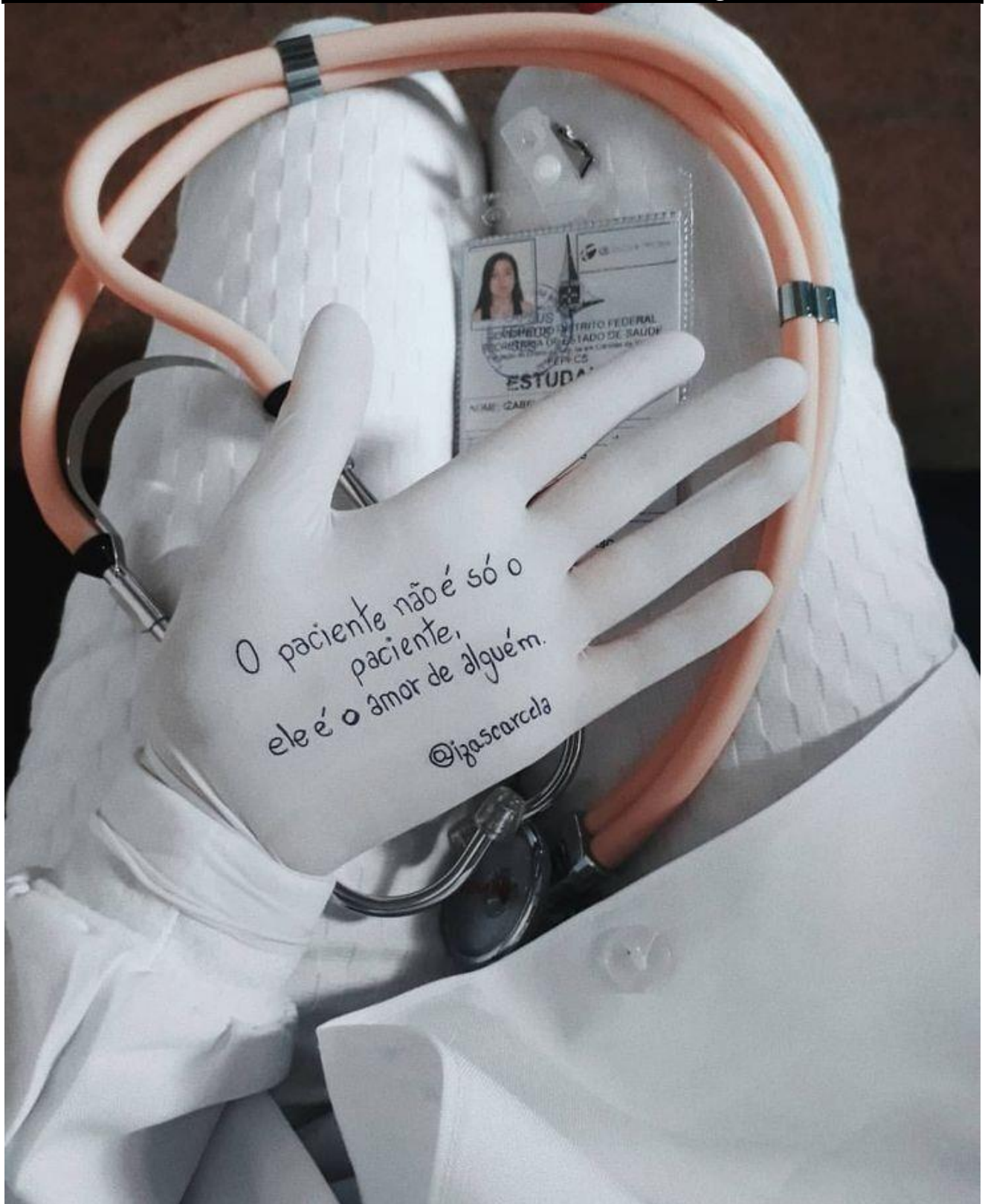

Trate como se fosse seu AMOR!



48:

SEUS ERROS



CUIDADO COM TUDO

Seus erros nunca serão segredos...

SERÃO PRATICAMENTE O

ARCO-ÍRIS DO BOB ESPONJA!

Quem é você

Na entrevista de emprego

- Me fala sobre você

Eu tentando lembrar quem sou eu



**A PARTIR DE
AGORA O SEU NOME
ENTRA NO MERCADO!
Cuidado com o que define você!**

50:

ESTÁGIO CANCELADO



**Caso desrespeite essas normas,
seu estágio pode ser cancelado
IMEDIATAMENTE... Com isso, você perde
seu KIT DE ESTÁGIO, ASSIM COMO TODAS
AS HORAS QUE FEZ LÁ!**

EREZE

PARA NÃO TER UMA OCORRÊNCIA ADMINISTRATIVA DO HOSPITAL!



Teve hospital que já cancelou estágio de aluna, SÓ POR CAUSA DA UNHA DELA!

52:

DESISTIU OU REPROVOU



Caso o aluno seja REPROVADO POR FALTAS ou DESISTENTE, em algum campo de estágio, DEPOIS DE ACORDADO COM O TCE, o mesmo deve ARCAR FINANCEIRAMENTE com o valor de uma parcela extra do seu contrato, e só poderá “pegar” estágios novamente, depois de pagar referida parcela.

SEM mais... Pra terminar!

**A ÚLTIMA VEZ QUE O
ESTAGIÁRIO FOI ELOGIADO**



Já faz 84 anos

@estagiarioaogente

54:

SORRIA



**VOCÊ ESTÁ
SENDO FILMADO**

ROCKNERD

TODA HORAAAAA



NÃO DESISTA

O COMEÇO É

SEMPRE A PARTE

MAIS DIFÍCIL

